

Tingimärke

•

Projekteeritud/asendatav mast

➔

Projekteeritud masti tugi

—

Projekteeritud masti tõmmis

—

Rekonstrueeritav KP õhuilini raudbetoon postidel

+

Projekteeritud masti maandus

—



Olemasolev õhuiliin

—

Kinnistu piir

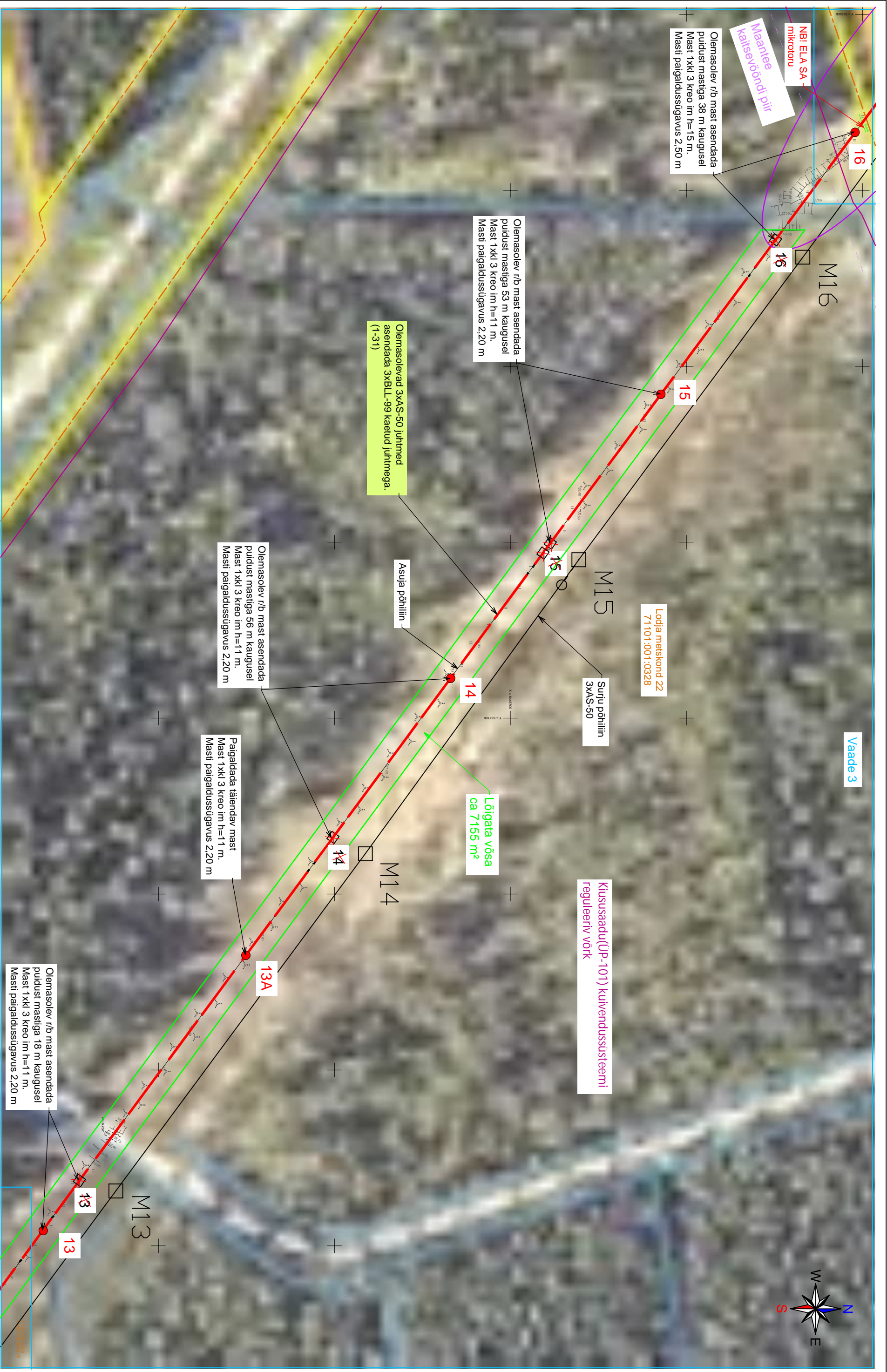
| | | | | | | | | |
|---|---|--------------|--|-------------------|-----------|-----------|-------------|----------------|
| Projekt | Kilingi-Nõmme - Asuja riidri rekonstrueerimine I etapp (1-54) Saarde vald Pärnu maakond | | | | | | Tellijä | |
| <div>LEONHARD WEISS</div> <div>E-post: estonia@leonhard-weiss.com Telefon: +372 601 2285 Registrikood: 12083348 EI:10665798-0001</div> | Joonis | | | Situatsiooniplaan | | | Joonise nr | Elektrilevi OÜ |
| | | | | | | | IP9116-E1-1 | |
| | Projekteeris | Kaupo Maaten | | 06.2026 | 5127053 | Möödikava | M 1:13333 | |
| | Kontrollis | Aap Erik | | | 5309 0199 | Staadium | Tööprojekti | |
| | Projekti juht | | | | | Keel | Lehti | |
| | | | | | | EST | 1 | |
| | | | | | | | 10 | |



| | |
|---|--|
| Tingimärke | |
|  | Projekteeritud/asendatav mast |
|  | Projekteeritud masti tugil |
|  | Projekteeritud masti tõmmits |
|  | Rekonstrueeritav KP õhuliin raudteelotsoosidel |
|  | Projekteeritud masti maandus |
|  | Olemasolev õhuliin |
|  | Kinnistu piir |

| | | | | | |
|---|--------------|---------|-----------|-----------|-------------|
| Projekt | Tellijä | | | | |
| Kilingi-Nõmme - Asuja lildri rekonstrueerimine I etapp (1-54) Saarde vald Pärnu maakond | | | | | |
| Joonis | | | | | |
| Asendiplaani vaade 3 | | | | | |
| Projektaeris | Kaupo Maaten | 06.2026 | 5127053 | Mõõtkaava | M 1:10000 |
| Kontrollis | Aap Erik | | 5309 0199 | Saadatum | Tööprojekt |
| Projektiujut | | | | Kael | Lehti Lehti |
| | | | | EST | 4 10 |

E-post estonia@leonhard-weiss.com
Telefon +372 601 2286
Registrikood 12083346
EL10665798-0001

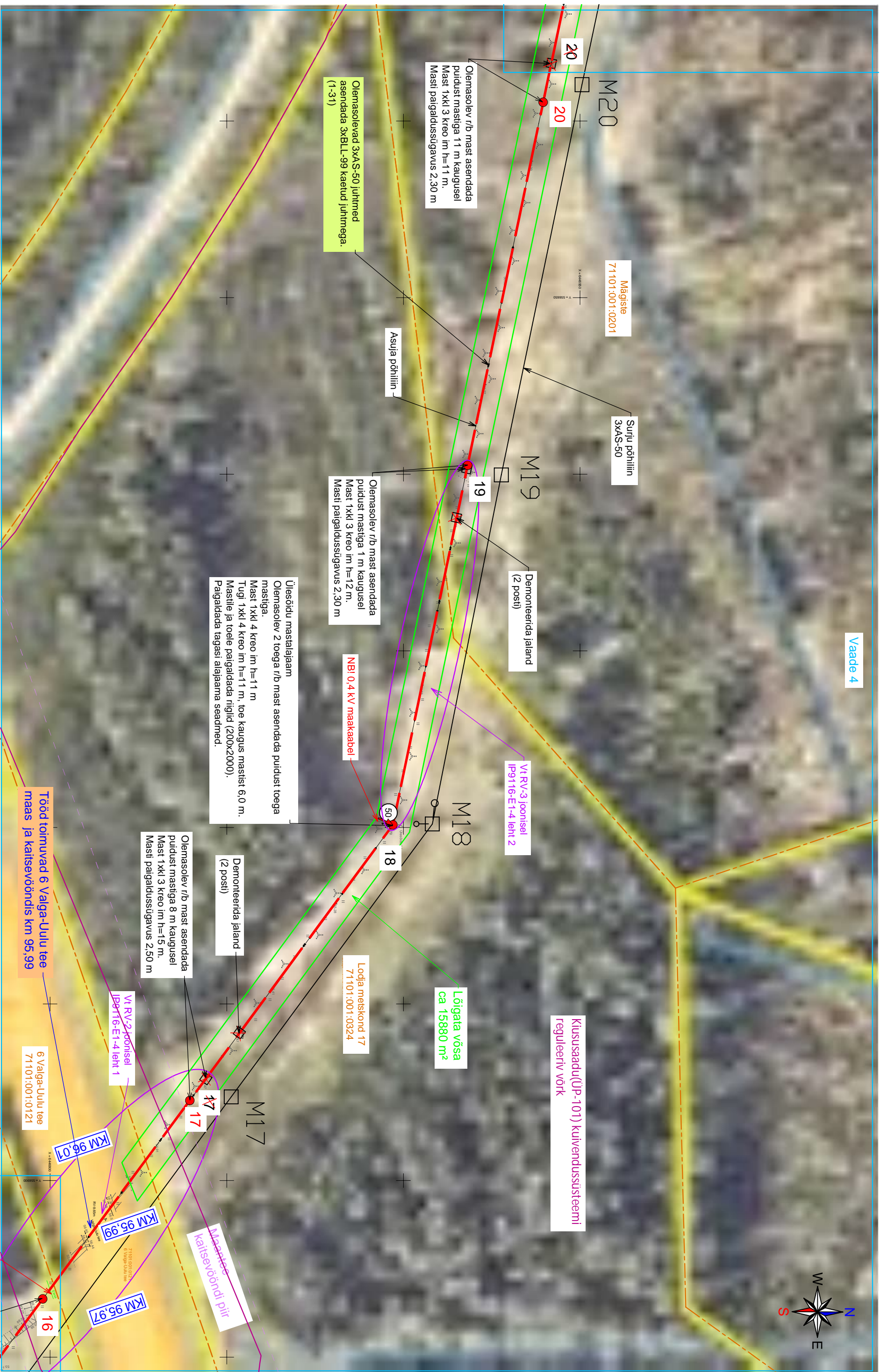

Tingimärke

- Projekteeritud/asendatav mast
- Projekteeritud masti tugi
- Projekteeritud masti tõmmis
- Rekonstrueeritav KP õhuliin raudbetoon postidel
- Projekteeritud masti maandus
- Olemasolev õhuliin
- Kinnistu piir

Projekt
Kilingi-Nõmme - Asuja tiidri rekonstrueerimine I etapp (1-54) Saarde vald Pärnu maakond

Tallinn
Elektrilevi OÜ

| Joonis | | | | Joonise nr | | | |
|-----------------------------------|------------|--------------|---------|-------------|----------|------------|--|
| Asendiplaani vaade 4 | | | | IP9116-E1-1 | | | |
| | Projekt | Kaupo Maaten | 06.2026 | 5127053 | Mõõtkava | M 1:10000 | |
| | Kontrollis | Aap Erik | | 5309 0199 | Staadium | Tööprojekt | |
| | Projektant | | | | | | |
| | | | | | | | |
| E-post estonia@leonhard-weiss.com | | | | Keel | | | |
| Telefon +372 601 2285 | | | | Leht | | | |
| Registrikood 12083348 | | | | Leht | | | |
| EL10665798-0001 | | | | 5 | | | |
| | | | | 10 | | | |

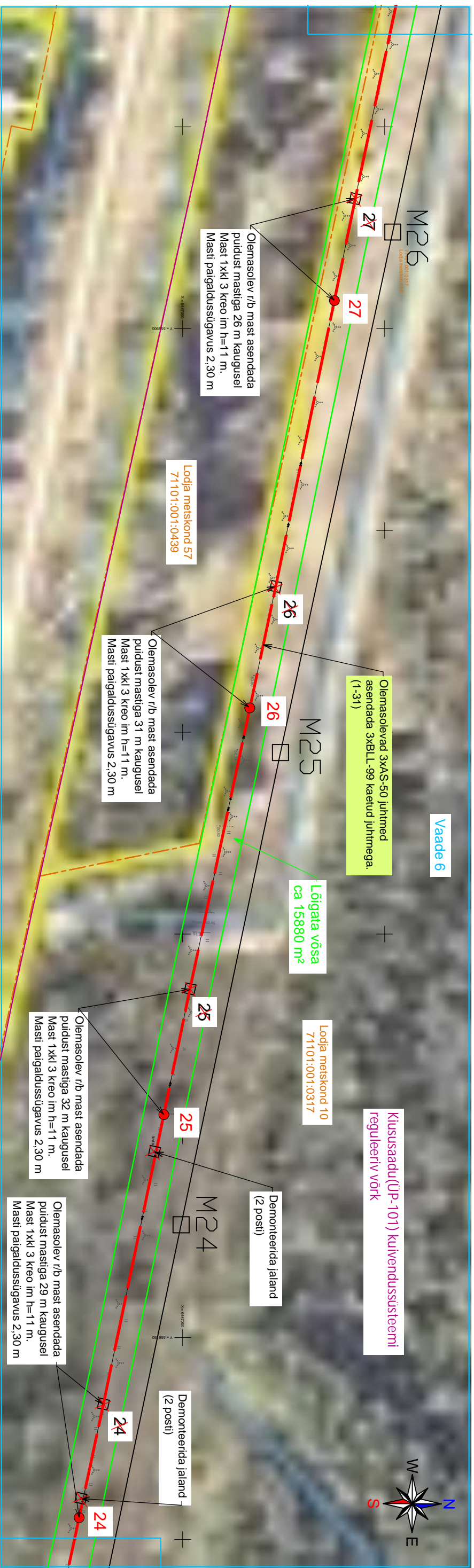
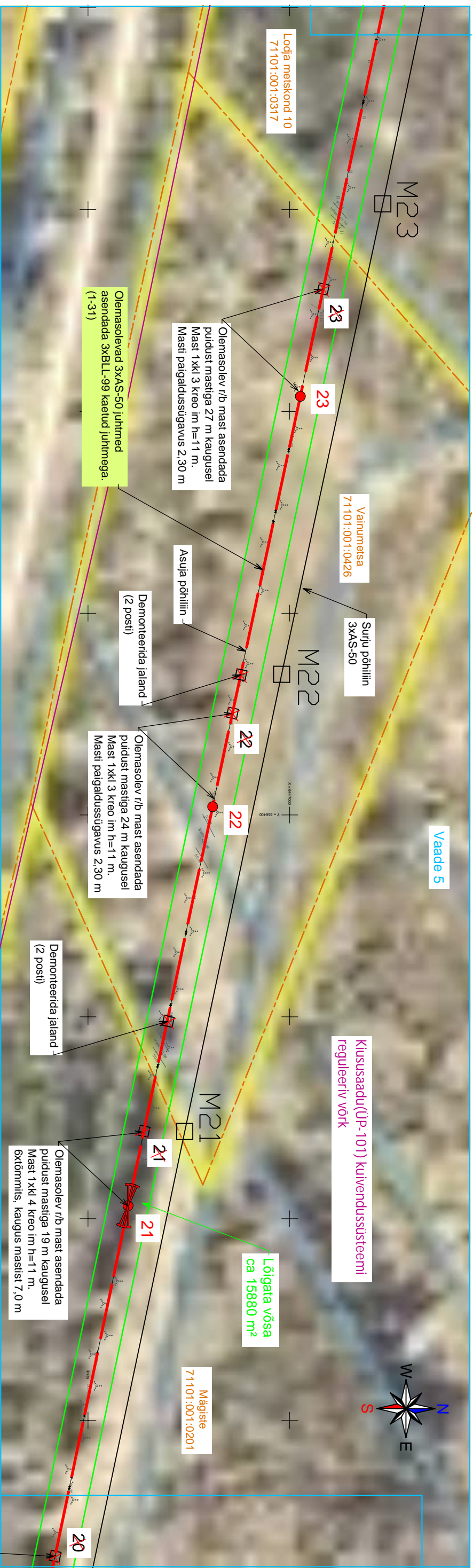

Tingimärke

- Projekteeritud/asendatav mast
- Projekteeritud masti tugi
- Projekteeritud masti tohmits
- Rekonstrueeritav KP õhuliin raudbetoon postidel
- Projekteeritud masti maandus
- Olmasolev õhuliin
- Kinnistu piir

| | | | | | | | | | | | |
|--|--|--|--|--|--|--|--|--|--|---------|--|
| Projekt | | | | | | | | | | Tellija | |
| Kilingi-Nõmme - Asuja filidri rekonstrueerimine I etapp (1-54) Saarde vald Pärnu maakond | | | | | | | | | | | |
| LEONHARD WEISS | | | | | | | | | | | |
| E-post: estonia@leonhard-weiss.com | | | | | | | | | | | |
| Tefoon: +372 601 2285 | | | | | | | | | | | |
| Registrikood: 12083348 | | | | | | | | | | | |
| EL10665798-0001 | | | | | | | | | | | |
| Joonis | | | | | | | | | | | |
| Asendiplaani vaated 5 ja 6 | | | | | | | | | | | |
| Projekteeris | | | | | | | | | | | |
| Kaupo Maaten | | | | | | | | | | | |
| Kontrollis | | | | | | | | | | | |
| Aap Erik | | | | | | | | | | | |
| Projektiüht | | | | | | | | | | | |
| 06.2026 | | | | | | | | | | | |
| 51272053 | | | | | | | | | | | |
| 5309 0199 | | | | | | | | | | | |
| Mõõtkava | | | | | | | | | | | |
| M 1:1:0000 | | | | | | | | | | | |
| Tööprojekt | | | | | | | | | | | |
| Keel | | | | | | | | | | | |
| EST | | | | | | | | | | | |
| Lehti | | | | | | | | | | | |
| 6 | | | | | | | | | | | |
| Lehti | | | | | | | | | | | |
| 10 | | | | | | | | | | | |



Tingmärke

- Projekteeritud/asendatav mast
- Projekteeritud masti tugi
- Projekteeritud masti tõmnits
- Projekteeritud masti maandus
- Projekteeritud masti maandum
- Projekteeritud masti maandum
- Kinnistu piir

| | | | | | | | |
|---|--------------|---------|-----------|----------------|------------|-------|--|
| Projekt | | | | Tellija | | | |
| Kilingi-Nõmme - Asuja tiidri rekonstrueerimine I etapp (1-54) Saarde vald Pärnu maakond | | | | Elektrilevi OÜ | | | |
| Joonis | | | | Joonise nr | | | |
| Asendiplaani vaade 9 | | | | IP9116-E1-1 | | | |
| Projekteeris | Kaupo Maaten | 06.2026 | 5127053 | Mõõtkeva | M 1:10000 | | |
| Kontrollis | Aap Erik | | 5309 0199 | Staadium | Tööprojekt | | |
| Projektiühit | | | | Keel | Lehti | Lehti | |
| | | | | EST | 8 | 10 | |
| E-post estonia@leonhard-weiss.com | | | | | | | |
| Telefon +372 601 2285 | | | | | | | |
| Registrikood 12083348 | | | | | | | |
| EL10665798-0001 | | | | | | | |

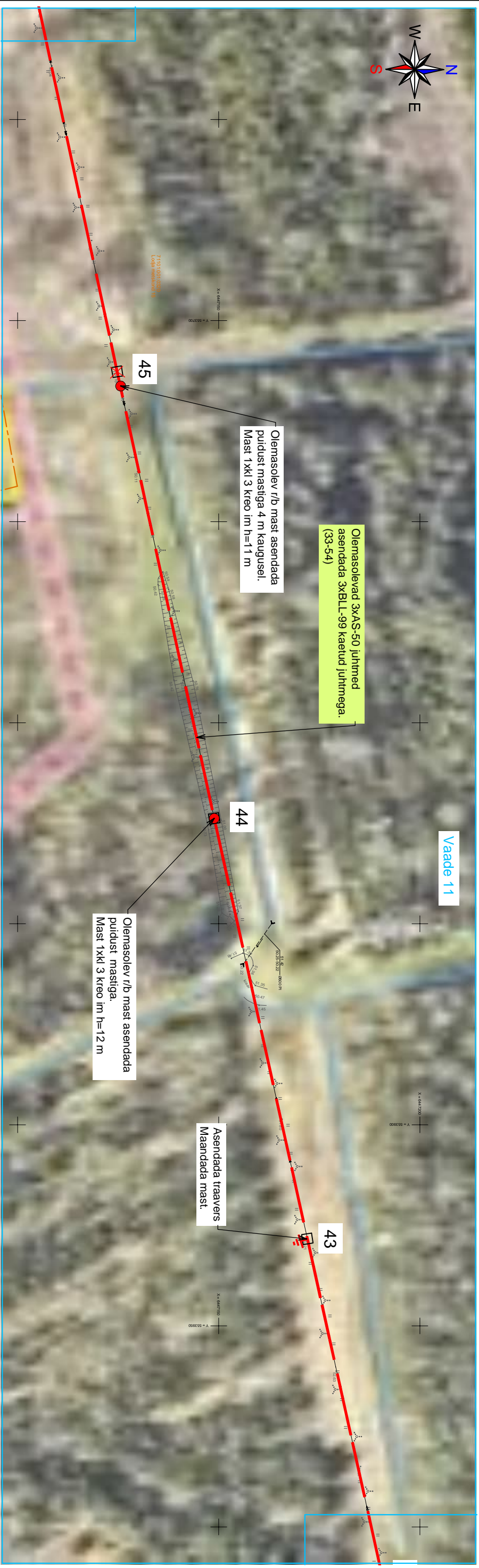

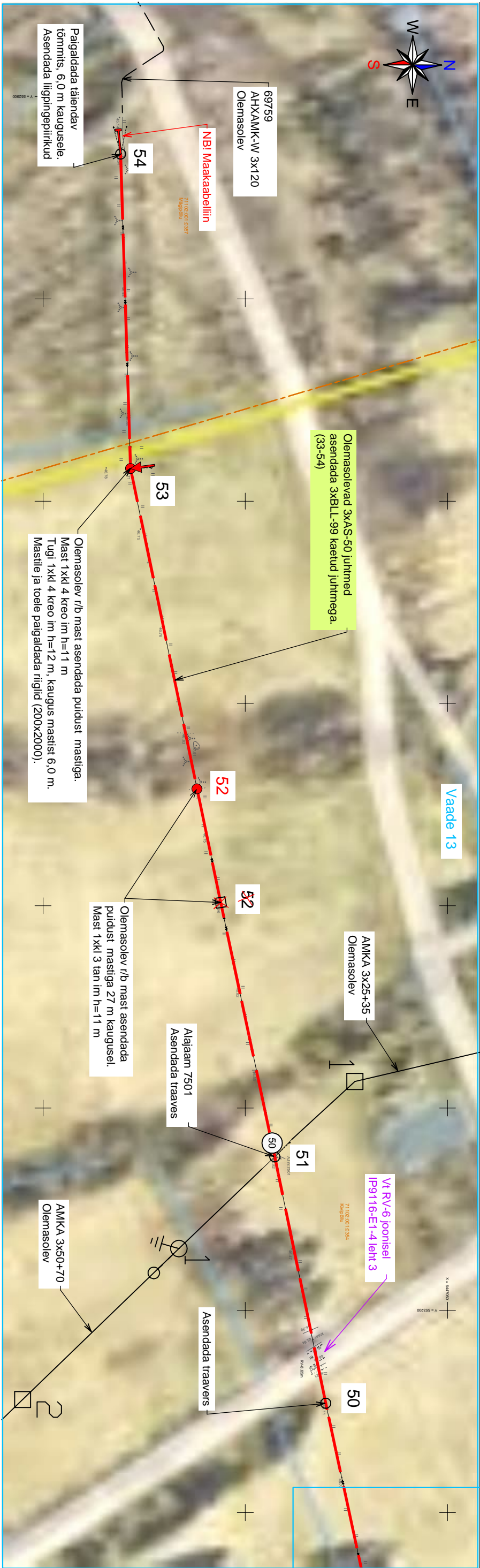

Tingmärke

- Projekteeritud/asendatav mast
- Projekteeritud masti tugi
- Projekteeritud masti tõmmis
- Rekonstrueeritav KP õhuliin raudbetoon postidel
- Projekteeritud masti maandus
- Olemasolev õhuliin
- Kinnistu piir

| Projekti | Tellija |
|---|----------------|
| Kilingi-Nõmme - Asuja fiidri rekonstrueerimine I etapp (1-54) Saarde vald Pärnu maakond | Elektrilevi OÜ |

| Joonis | Asendiplaani vaated 12 ja 13 | Joonise nr |
|---------------|------------------------------|------------|
| Projekteeris | Kaupo Maaten | 6627053 |
| Kontrollis | Aap Erik | 5309 0199 |
| Projekti juht | | |
| E-post | estonia@leonhard-weiss.com | |
| Telefon | +372 601 2285 | |
| Registrikood | 12083348 | |
| EL | 10665798-0001 | |

Ristmeväli RV-1. 15 kV õhuliini ristumine Hommiku tänavaga

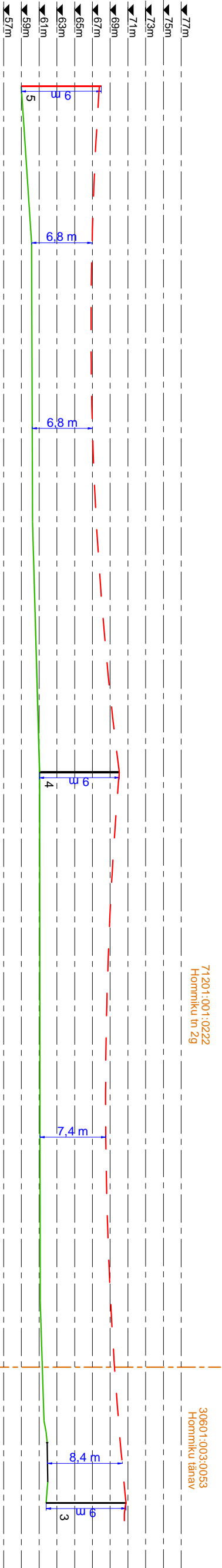
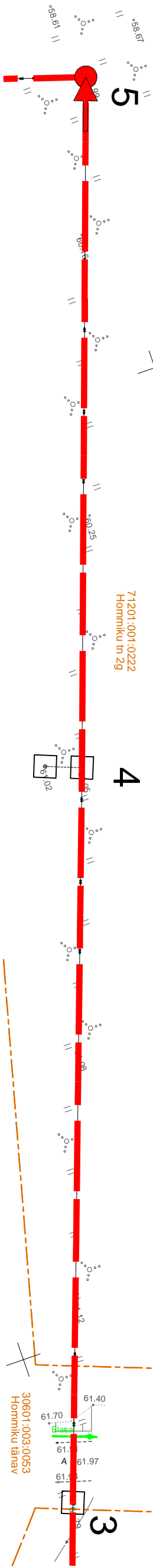

Ristmeväli RV-2. 15 kV õhuliini ristumine
6 Valga-Uulu teega km 95,99

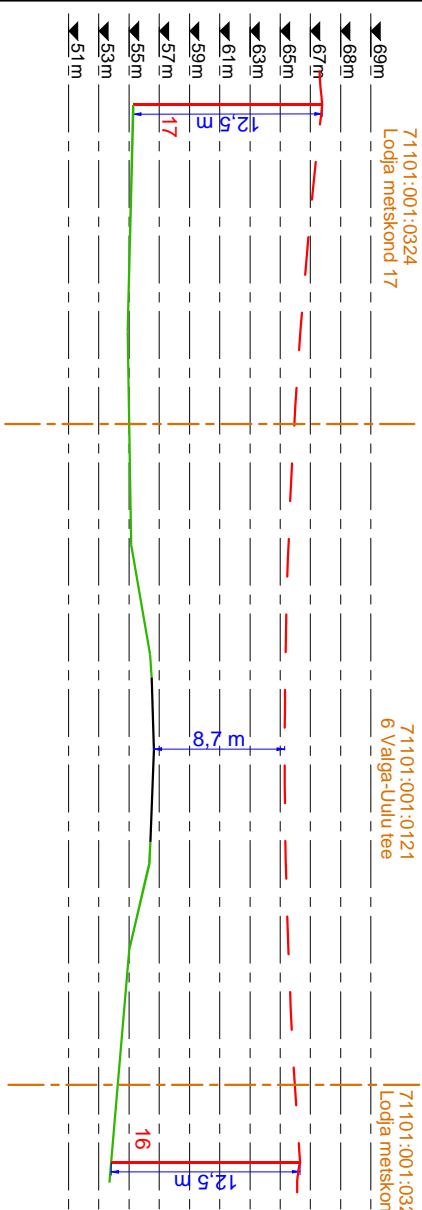
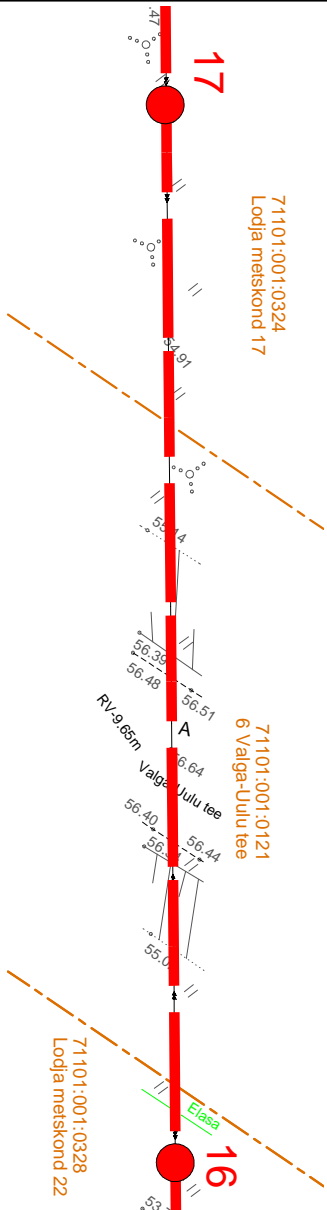

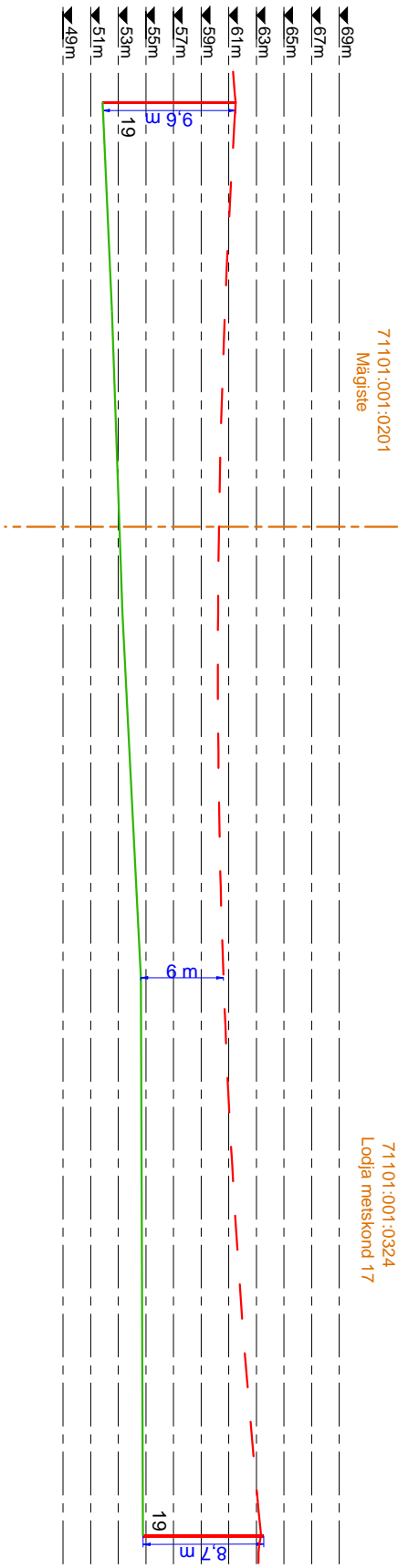
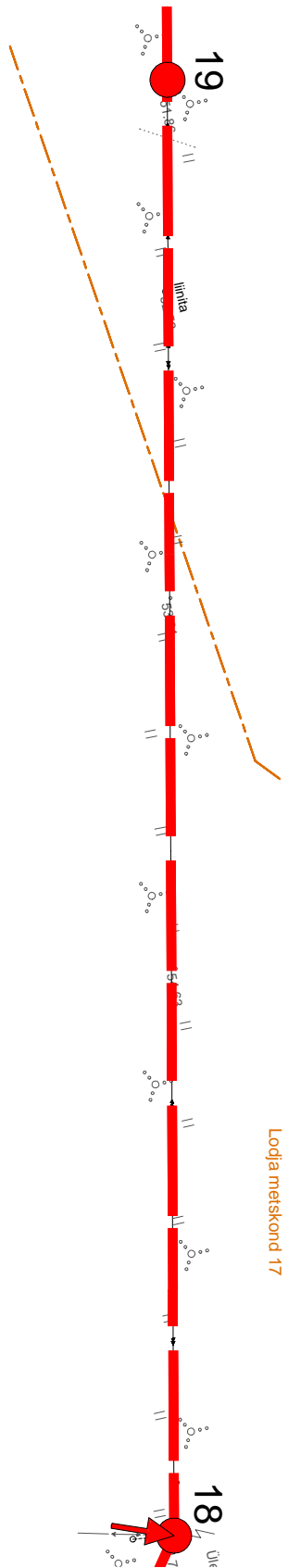

Ristmeväli RV-3. 15 kV õhuliin mastide 18 ja 19 vahel

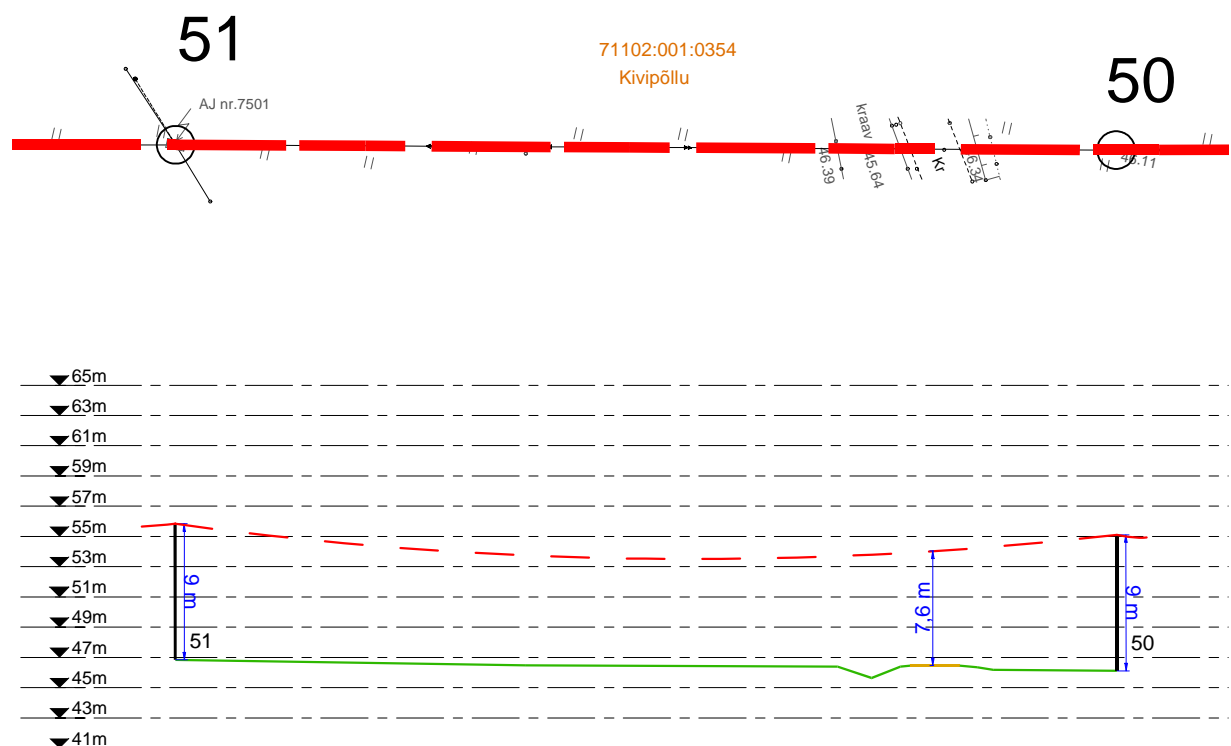

| | | | | | | | | | | | |
|------------------------------------|---|--|--|---------|------------|--|-----------|------------|-------|--|---------------------------|
| Projekt | Kilingi-Nõmme - Asuja fildri rekonstrueerimine I etapp (1-54) Saarde vald Pärnu maakond | | | | | | | | | | Tallinn |
| | Elektritelevi OÜ | | | | | | | | | | |
| Joonis | Ristmeväljad RV-1 kuni RV-3 | | | | | | | | | | Joonise nr IP9116-E1-4 |
| Projekteeris | Kaupo Maaten | | | 06.2026 | 5127053 | | Mõõtkaava | M 1:500 | | | |
| Kontrollis | Aap Erik | | | | 5309 01199 | | Staadium | Tööprojekt | | | |
| Projekti juht | | | | | | | Kaal | Lehti | Lehti | | |
| | | | | | | | EST | 1 | 3 | | |
| E-post: estonia@leonhard-weiss.com | | | | | | | | | | | |
| Telefon: +372 601 2285 | | | | | | | | | | | |
| Registrikood: 12083348 | | | | | | | | | | | |
| EL10665798-0001 | | | | | | | | | | | |

Ristmeväli RV-6. 15 kV õhuliini ristumine teega Kivipõllu kinnistul



| | | | | | | | |
|---|----------------------------------|---------------------|--|---------|----------------------------------|----------------------------------|------------|
| Projekt Kilingi-Nõmme - Asuja fiidri rekonstrueerimine I etapp (1-54) Saarde vald Pärnu maakond | | | | | Tellija Elektrilevi OÜ | | |
|  LEONHARD WEISS E-post estonia@leonhard-weiss.com Telefon +372 601 2285 Registrikood 12083348 EL10665798-0001 | Joonis Ristmeväli RV-6 | | | | | Joonise nr IP9116-E1-4 | |
| | Projekteeris | Kaupo Maaten | | 06.2026 | 5127053 | Mõõtkava | M 1:500 |
| | Kontrollis | Aap Erik | | | 5309 0199 | Staadium | Tööprojekt |
| | Projekti juht | | | | | Keel EST | Leht 3 |
| | | | | | | | Lehti 3 |